

Què fem?

- L'Àrea de Cultura informa; dóna suport a les associacions; coordina equips; subvenciona entitats; coordina i produeix programacions musicals, teatrals, artístiques i festives; i coordina i produeix l'agenda cultural mensual, entre d'altres elements de difusió.
- L'Àrea de Cultura es defineix com un servei d'atenció al ciutadà i a les entitats culturals, des de diferents vessants: la difusió, la programació, la producció i la formació, des de tots els àmbits culturals.

Responsable polític



Xavier Rocas
xrocas@palafrugell.cat

Responsable tècnic

Gerard Prohias

Personal

- 1 administrativa
- 2 auxiliars administratius
- 2 tècnics de manteniment

Pressupost total

685.962,71€

Pressupost executat

638.083,60€

Ens podeu trobar a

Carrer Santa Margarida, 1

Horari d'atenció al públic

dilluns a divendres de 9 a 14.30h

01. Pressupost

01.01 Pressupost Àrea de Cultura

Org	Pro.	Eco.	Descripció	Crèdits totals consignats	Obligacions reconegudes
41	231	16000	SEGURETAT SOCIAL AREA CULTURA	29.529,00	32.879,37
41	331	12000	RETRIBUCIONS BASIQUES FUNCIONARIS CULTURA	45.107,08	51.831,13
41	331	12100	RETRIBUCIONS COMPLEMENTARIES FUNC. CULTURA	72.606,12	90.360,74
41	331	20200	LLOGUER FOTOCOPIADORA CULTURA	1.727,00	-
41	331	21300	DESPESES MANTENIMENT MATERIAL OFICINA CULTURA	1.050,00	1.046,73
41	331	22200	TELEFON CULTURA/TEATRE MUNICIPAL	6.868,00	1.566,62
41	331	22609	FESTES POPULARS	45.421,88	36.814,61
41	331	22612	DESPESES GESTIO GALERIA D'ART	2.000,00	-
41	331	22613	DESPESES FUNCIONAMENT ACTIVITAT CULTURAL	34.976,16	33.282,06
41	331	22704	CONVENI DE DIPOSIT ARTISTIC	5.742,00	5.631,48
41	331	48901	SUBVENCIO ENTITATS ORGANITZADORES FESTES	69.475,00	68.675,00
41	331	48902	FUNDACIO ERNEST MORATO	16.200,00	5.400,00
41	331	48903	SUBVENCIONS ENTITATS CULTURALS	7.130,00	3.170,00
41	331	48904	SUBVENCIO ASSOCIACIO MISSERACHS	5.000,00	5.000,00
41	331	48905	SUBVENCIO JOVENTUTS MUSICALS	22.500,00	15.000,00
41	331	48906	SUBVENCIO ACTIVITATS ASSOCIACIO ACTUA	3.150,00	3.150,00
41	331	48907	SUBVENCIONS A LES EDICIONS LOCALS	11.340,00	4.517,50
41	331	48908	SUBVENCIO COFENA	4.500,00	2.000,00
41	331	48909	SUBVENCIO CULTURAL I SARDANISTA PALAFRUGELL	12.000,00	11.400,00
41	331	61909	INVERSIO ESCULTURA COSTA SOBREPORA	2.750,00	-
41	331	62700	EQUIPAMENT EDIFICI BOBILA	8.436,30	-
				407.508,54	371.725,24

01.02 Pressupost TMP-Teatre Municipal de Palafrugell

Org	Pro.	Eco.	Descripció	Crèdits totals consignats	Obligacions reconegudes
46	231	16000	SEGURETAT SOCIAL PERSONAL TEATRE MUNICIPAL	23.221,00	23.567,92
46	335	13000	PERSONAL LABORAL TEATRE MUNICIPAL	59.433,71	29.249,04
46	335	13300	ALTRES RETRIBUCIONS PERSONAL TEATRE MUNICIPAL	2.393,00	35.542,47
46	335	20200	CONVENI PER LLOGUER CENTRE FRATERNAL	2.100,00	2.047,00
46	335	21200	MANTENIMENT TEATRE	34.800,00	34.798,58
46	335	22100	ENLLUMENAT TEATRE MUNICIPAL	40.238,00	41.606,99
46	335	22604	DESPESES FESTIVAL DE JAZZ	46.626,88	44.147,53
46	335	22614	DESPESES PROGRAMACIO XARXA DE TEATRE	35.559,77	35.557,63
46	335	22700	NETEJA TEATRE MUNICIPAL	17.255,00	18.365,00
46	335	62700	EQUIPAMENT TEATRE MUNICIPAL	16.826,81	1.476,20
				278.454,17	266.358,36

02. Descripció de les activitats

02.01 Teatre

02.02 Música

02.03 Espectacles infantils

02.04 Teatre a les escoles

02.05 Música a les escoles

02.06 Exposicions

02.07 La Galeria

02.08 La Bòbila

02.09 Sardanes

02.10 Festes populars i tradicionals

02.11 Sant Jordi

02.12 Festival de Jazz Costa Brava

02.01 Teatre

Al 2014 es van programar 51 espectacles que conformen l'oferta estable. La majoria s'han esdevingut al Teatre Municipal, però a més de l'espai del teatre, s'ha ocupat la sala del Centre Fraternal amb alguns concerts així com la plaça Nova.

De la totalitat d'espectacles programats, 17 corresponen a activitats de música, i 34 corresponen a arts escèniques. Els espectacles han assolit 7.610 espectadors en total (3.399 més que l'exercici anterior).

El català és la llengua predominant de la majoria d'espectacles programats, els quals intenten cobrir tots els vessants de les arts escèniques, teatre, música i dansa.

Catàleg Escènics

Amb la consciència de la necessitat d'oferir oportunitats a les companyies de casa nostra i als artistes més propers, la intenció de l'Ajuntament és la de contractar diferents espectacles del Catàleg Escènics per complementar l'oferta de programació estable de la vila:

Actuació	Data	Event
As. Joves Músics Baix Empordà	05/05/2014	Actuació Flors i Violes
As. Amics de l'Òpera de Girona	10/06/2014	Actuació Flors i Violes
Raúl Rodríguez (Màgic Raül)	02/05/2014	Actuació Flors i Violes
Miquel Rabert (Miquelet Pallasso)	03/05/2014	Actuació Flors i Violes
Caixa de Trons	04/05/2014	Actuació Flors i Violes
Jordi Tonietti	08/05/2014	Actuació Flors i Violes
Jordi Tonietti	02/03/2014	Actuació Carnaval
La Sal	03/10/2014	Contes musicats i taller de xapes
La Sal	24/07/2014	Contes musicats i taller de xapes
La minúscula	09/05/2014	Actuació Flors i Violes
Joan Boher	04/04/2014	Contes a escena
Musinfant	19/03/2014	Sessió sensibilització
Albert Estengre	20/03/2014	Narració de contes
As. C. La Principal de Porqueres	25/07/2014	Audició 25/07/2014
Va de contes	25/01/2014	Narració de contes
As. Cultural Dos per quatre	03/07/2014	Actuació Pescadors de l'Escala

Programació teatral

Assistents -dada general-: 4.211

L'Ajuntament de Palafrugell segueix amb la voluntat de promoure i afavorir les companyies locals, algunes de les quals cada vegada es professionalitzen més. És el cas de Les Bambolines, amb les representacions d'Els Pastorets, o les aules de Cinema i Teatre de Palafrugell. El palafrugellenc Jordi Tonietti ha presentat també el seu nou disc al Teatre Municipal. Entre les companyies professionals, s'han representat espectacles com 'Fer riure és un art', amb Joan Pera; 'laia', amb Montserrat Carulla i 'Autoretrato de un joven capitalista espanyol, amb Alberto Sanjuán.

Espectacle	Data	Companyia	Assistència
Pastorets	01/01/2014	Les Bambolines	301
Morir	24 al 26/01	Cefeida Teatre	199

Musical IsaVel	8/02/2014	IsaVel	186
Nine	28/02 al 02/03	Dom Teatre	305
Homes	11/04/2014	AECC	220
Dues dones que ballen	13/04/2014	La Gespa Teatre	75
Informe per a una acadèmia	02/05/2014	Àrea de Cultura	123
Autoretrato de un jòven capitalista espanyol	31/05/2014	ITACA Cultura	43
CATS	19/06/2014	Grup Jove	162
Teatre infantil	18/06/2014	Aula de Teatre	100
Hair	27 a 29/06	Aula Jove	401
Fer riure és un art	18/07/2014	Joan Pera	240
Casal Total	30 i 31/07	Aula de Teatre	200
Histèria sagrada	13/07/2014	Toni Albà	327
Metro	30/08/2014	FITAG	41
Iaia	05/09/2014	Montserrat Carulla	331
Pastorets	26 i 28/12	Les Bambolines	448

Cine Club Garbí ha tingut 14.638 espectadors, en 321 sessions. Les sessions tenen lloc durant els caps de setmana, tot i que queda lleugerament alterada per la programació estable del TMP.

Aquest any, com a novetat, el Cine Club Garbí inclou projeccions en Versió original subtitulada, els divendres.

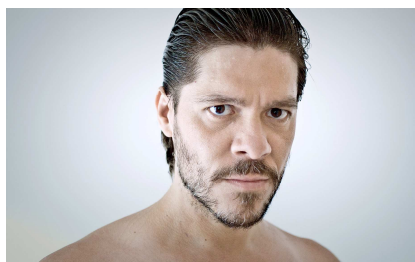

02.02 Música

Concerts Joventuts Musicals

L'Ajuntament, mitjançant conveni, segueix fent una aportació econòmica anual a Joventuts Musicals per elaborar una programació estable de música a Palafrugell. Els ingressos en concepte de taquilla pels seus espectacles van al fons de l'entitat, la qual forma part de JJMM de Catalunya i de JJMM d'Espanya.

Espectacle	Data	Lloc
Concert Joventuts Musicals	11/01/2014	TMP
Bernat Padrosa	09/02/2014	TMP
Tubs i tubes	09/03/2014	TMP
Art SOund Quartet Capriccio	15/03/2014	TMP
Carles Marigó	12/04/2014	TMP
Concert Ensemble Meridien	18/05/2014	TMP
Las Hermanas Caronni	16/07/2014	TMP
Quixoteràpia	25/10/2014	TMP

Concerts escolars (dues sessions)	25/11/2014	TMP
Darío Barroso	29/11/2014	TMP

La resta de la programació de Joventuts Musicals, tenen lloc a Calella i a l'ermita de Sant Sebastià.

02.03 Espectacles infantils

De la mateixa manera que amb la programació musical, anualment se signa un conveni amb La Xarxa, el qual té per objectiu la promoció i organització d'espectacles infantils i juvenils, una gran part dels quals tenen lloc al TMP. Amb La Xarxa es convenien les actuacions per al públic infantil d'entre 3 i 12 anys, però també s'intenta captar públic adolescent.

Espectacle	Data	Lloc	Assistència
Sense solta	23/02/14	TMP	175
El replà	23/03/14	TMP	155
La princesa i el pèsol	27/04/14	TMP	170
Mag Màgia	24/05/14	La Bòbila	
Marramango	20/07/14	Can Mario	
La asombrosa historia de Mr. Snow	20/09/14	TMP	89
Balla, canta i riu	25/10/14	La Bòbila	
El nou vestit nou	16/11/14	TMP	172
Pastorets, cap a Betlem!	14/12/14	TMP	173

Altres espectacles destinats a públic infantil: Cavalcada de Reis, cantates i audicions de les diverses escoles.

02.04 Teatre les escoles

Bitó Produccions

Assistència: 3.003

Amb la voluntat d'apropar el món de les arts escèniques als escolars de Palafrugell, des de l'Àrea de Cultura es promocionen un seguit de campanyes especialitzades de les quals es beneficien els alumnes dels nostres centres educatius i el cost és de franc.

Pel que fa al teatre, l'Àrea de Cultura en col·laboració amb l'empresa gironina de distribució teatral Bitó Produccions ofereix un cicle de quatre espectacles adreçat als alumnes d'Educació Infantil, Cicle Inicial, Cicle Mitjà i Cicle Superior de totes les escoles de Palafrugell, així com els alumnes del Centre Tramuntana.

Espectacle	Data	Companyia
Papirus	16/01/2014	Xirriquiteula Teatre
Codi postal	14/02/2014	Engruna Teatre
El príncep feliç	13/03/2014	La Baldufa
Els tres óssos	3 i 4/04/14	L'Estaquirot Teatre

Eina d'Escola

Assistència: 948

Espectacle	Data	Assistents
London, here i come!	10/01/2014	283
The picture of Dorian Gray	15/01/2014	97
Terra baixa	28/04/2014	210
El lazarillo de tormes	11/11/2014	290+68

02.05 Música a les escoles

Pel que fa a la música, segons estipula el conveni signat amb Joventuts Musicals de Palafrugell, aquesta entitat programa audicions escolars adreçades a les escoles.

02.06 Exposicions al TMP

Exposició	Lloc	Assistents
El racó poètic en viu	Tabarín	Sense dades
Fundació Pallach Renovació pedagògica a Catalunya	Sala expo	80
Els nens i la Policia Local	Tabarín	SD
Fotografia. Francisco Cobos	Sala i tabarín	250
Exposició de treballs guanyadors 29è Premi Escolar MS	Tabarín	SD
El viatge dels sardinals. Associació Amics Vela Llatina	Sala expo	90
Fotografia matemàtica	Tabarín	SD
Festes de Primavera	Sala expo	70
Toni Vargas	Sala i tabarín	300
Anna Grimal	Sala i tabarín	130
Josep Pla al Tabarín	Tabarín	SD
Binennal Miserachs	Sala i tabarín	150
7a Pinzellada solidària	Tabarín	SD
Mostra de pintura escolar premi Rodolfo Candelaria	Tabarín	SD
Obra de Rodolfo Candelaria	Sala expo	100

02.07 La Galeria

L'espai de La Galeria, està situat a l'edifici de la Fundació Vila Casas, a Can Mario. Actualment, es desenvolupa el projecte ARTISTAen (promoció d'artistes locals i/o comarcals).

Exposició	Data
Diversos artistes locals i comarcals (permanent)	Tot l'any

02.08 La Bòbila

Aquest espai, situat al c/Garriga, s'ha consolidat com a lloc de referència per a la celebració de moltes activitats, organitzades per entitats diverses de Palafrugell.

Activitat	Data	Organitzador
Pista de Gel	Gener	IPEP
III Festa d'Hivern	15/03/14	Birres Braves
Carnaval a les escoles	27/02/14	Àrea d'Educació
Setmana de la mobilitat	17 a 21/03	Policia Local
Jornada de Cultura Urbana	12/04/14	Àrea de Joventut
Presentació de Festes de Primavera	26/04/14	Grup Festes Primavera
Concert Flors i Violes. Blaumut	03/05/14	IPEP
Festival Country	9 a 11/05	ECMA
Dinar de germanor	17/05/14	Oncolliga
Festa d'aniversari La Xarxa	24/05/14	La Xarxa
Concert Los Diablos	30/05/14	Grup Festes
Sopar La Turraiada i sortida	31/05/14	Grup Festes
Sopar i monòleg	05/06/14	Grup Festes
Festa somreggae	06/06/14	Grup Festes
Orquestra Meravella, sopar i ball	07/06/14	Grup Festes
Lliurament premis Carroussel	08/06/14	Grup Festes
Dinar de germanor	15/06/14	Penya Barcelonista
Festival Lindy Hop	06/09/14	Lindy Hop Empordà
Biennal de fotografia X.Miserachs	8/09 a 12/14	Eixam
Trobada de Maquetistes	18 i 19/10	AVAC
La castanyada	25/10/14	La Xarxa
Concurs Exposició ornitològica	27 a 30/10	AOBE
Pista de gel i activitats	9 a 31/12	IPEP

Diverses activitats com l'Esbart Mestre Sirés i l'ECMA utilitzen l'espai per a realitzar diversos assajos relacionats amb les seves activitats.

02.09 Sardanes

L'Àrea de Cultura encarrega a l'Agrupació Cultural i Sardanista, la programació anual d'audicions de sardanes a Palafrugell, mitjançant l'aprovació d'una aportació econòmica a aquesta entitat.

Cobla	Data	Lloc
Baix Empordà	1/01/2014	Sant Sebastià
Foment del Montgrí	20/01/2014	Sant Sebastià
Foment del Montgrí	21/04/2014	Sant Sebastià
Foment del Montgrí	23/04/2014	Plaça Nova
Costa Brava	11/07/2014	Plaça Nova
Costa Brava	18/07/2014	Plaça Nova
La Genisenca	19/07/2014	Plaça Nova
Baix Empordà	20/04/2014	Església

La principal de Porqueres	25/07/2014	Plaça Nova
La principal de l'Escala	1/08/2014	Plaça Nova
La Cervianenca	8/08/2014	Plaça Nova
Baix Empordà	15/08/2014	Plaça Nova
Els Rossinyolets	22/08/2014	Plaça Nova
Vila de la Jonquera	29/08/2014	Plaça Nova
Genisenca	11/09/2014	Plaça de Can Mario
Foment del Montgrí	13/12/2014	Sant Sebastià

02.10 Festes Populars i tradicionals

Coordinació i programació de festes populars i tradicionals, amb el suport d'altres àrees o oferint suport a d'altres àrees.: Cavalcada de Reis (5 de gener), Sant Jordi i Flors i Violes (23 d'abril), Trobada de Puntaires (primavera), Festa Major (Santa Margarida, 20 de juliol), Diada Nacional de Catalunya (11 de setembre), activitats de Nadal (Els Pastorets).

02.11 Sant Jordi



Sant Jordi a Palafrugell

Un total de 225 persones van participar, per vuitè any consecutiu, a la Lectura continuada de l'obra literària de Josep Pla, l'acte central de la Diada de Sant Jordi a Palafrugell, que va tenir lloc el 23 d'abril de 2014 al TMP-Teatre Municipal de Palafrugell.

Enguany el llibre escollit per a la lectura va ser *Notes sobre París (1920-21)*, de Josep Pla, inclòs a *Sobre París i França*, volum IV de l'Obra Completa.

La VII edició del Concurs de Poesia Fundació Jesús Serra, va comptar amb més d'un miler de participants. L'entrega de premis va tenir lloc a la sala d'actes del TMP, el dia 23 d'abril.

02.12 Street Jazz Costa Brava

L'Street Jazz Costa Brava neix amb la voluntat de fer créixer el propi Festival de Jazz Costa Brava. Així, durant el primer cap de setmana posterior a la Diada Nacional, es va oferir una programació de jazz realitzat i sorgit de Catalunya, amb diverses actuacions, totes elles gratuïtes i en espais exteriors.

Dia	Lloc	Activitat
13/09/2014	Plaça Nova	Windy Hoppers + Hot for swing
13/09/2014	Plaça Nova	Biel Ballester Trio
13/09/2014	Plaça Nova	Shu Shu
14/09/2014	Plaça Nova	Dixie Band del Taller de Músics
14/09/2014	Plaça Nova	Gnaposs

02.13 Festival de Jazz Costa Brava

Assistents al TMP: 425

Dia	Lloc	Activitat	Assistents
10/10/2014	Sala actes TMP	Masterclass	-
10/10/2014	TMP	La màgia de la veu	224
10/10/2014	Centre Fraternal	Jazz & Rouge	151
11/10/2014	Plaça Nova	Combos Escola de Música	-
11/10/2014	Plaça Nova	Pol Omedes Trio	-
11/10/2014	TMP	Antony Strong Quintet	201
11/10/2014	Centre Fraternal	Sinead Savage & The Boots	102
12/10/2014	Plaça Nova	Barcelona Gospel Messengers	-
12/10/2014	Can Genís	Hat	-

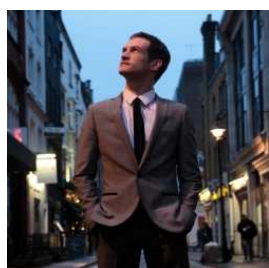

03. Subvencions i convenis

Entitat	Import
Entitat Cultural Mestre Sirés	2.160,00 €
COFFENA – Comissió Festes Nadal	4.500,00 €
Joventuts Musicals de Palafrugell	22.500,00 €
Fundació Casa Cultura Diputació Girona	1.000,00 €
ACTUA	3.150,00 €
AVAC	900,00 €
Racó Poètic	540,00 €
Coral Nit de Juny	540,00 €
Associació Suport a la Dona	5.812,00 €
Ateneu de Palafrugell	519,39 €
Institut d'Estudis del Baix Empordà	2.340,00 €
Assemblea Nacional Catalana	300,00 €
Associació Cultural i Sardanista	270,00 €
Fundació Ernest Morató	10.800,00 €
Entitat Cultural Mestre Sirés	2.160,00 €
La Xarxa	10.475,00 €
Editorial Gavarres	560,00 €

Altres convenis:

- Fundació Casa Cultura Diputació Girona en concepte de la programació d'un espectacle en el marc del Giroscopi Cultural 2014.
- Fundació Vila Casas, per a la millora en la visualització pública del Museu d'Escultura Contemporània.
- Bitó Produccions, per a un espectacle de Temporada alta 2015.

04. Subvencions rebudes

L'aportació global de la Diputació de Girona ha estat de 43.423,95 €, en concepte del Fons de Cooperació Cultural Local, del qual 10.348,25 € es destinen a la programació estable del TMP.

Institució	Concepte	Quantitat
Diputació de Girona	Fons Cooperació Cultural, per a programació estable	10.348,25

05. Indicadors

Indicador	2014	2013	2012	2011
Espectadors TMP	41.555	38.788	43.758	37.783
Exposicions realitzades	15	19	18	14
Espectacles realitzats (professional i amateur)	51	42	43	59
Espectacles infantils	24	28	35	30
Total espectacles	124	115	124	133
Espectadors Cine Sessions	14.638 321	12.195 301	11.485 281	11.036 283

A banda dels espectacles pròpiament, les instal·lacions del TMP es cedeixen a diverses entitats públiques i privades per al desenvolupament de les seves activitats: assajos, reunions, assemblees, cursets, etc, per la qual cosa es fa difícil quantificar el total d'usuaris: Reunions i assemblees: 38 – Xerrades i representacions: 20 – Cursos/Jornades de treball: 20 – Sessions aules: 40 – Altres actes: 25 – Assaigs: 55 més Pastorets.

El vestíbul del TMP, funciona també com a punt d'informació de la programació cultural del municipi, i també com a Oficina de Turisme, durant els mesos d'estiu i Setmana Santa.